

Schachverband Rheinland e. V.

Newsletter Nr. 111

April 2022

Liebe Schachfreunde,

noch eine gute Woche, dann beginnen am Samstag, 09.04.22 die 43. Rheinlandmeisterschaften des Schachverbandes Rheinland in Nickenich.

Daher möchten wir nochmal auf das traditionelle Schachturnier in unserer Region aufmerksam machen und Euch zur Teilnahme nach 2-jähriger Pause einladen.

Uns ist es als Ausrichter aber weiterhin wichtig für Euch als Teilnehmer gute und sichere Spielbedingungen zu bieten, auch wenn am Montag in Rheinland-Pfalz weitestgehend die Maßnahmen zur Corona-Bekämpfung aufgehoben worden sind

In Absprache mit dem Schachverband Rheinland gewährleisten wir dies, indem die Schachbretter in einem Abstand von 1,5m aufgebaut werden. Um darüber hinaus auch einen unbeschwerten Umgang miteinander zu garantieren, gewähren wir den Zutritt zur Halle nur im Rahmen der 3G-Regel. Selbstverständlich wird für nichtimmunisierte Teilnehmer und Gäste eine Testmöglichkeit direkt vor Ort angeboten.

Wir können derzeit sehr schlecht einschätzen wie viele Spieler an der Rheinlandmeisterschaft teilnehmen möchten. Zur besseren Planung bitten wir alle Teilnehmer um Voranmeldung über die Webseite <https://schachfreunde.info> oder per E-Mail an Thomas Hönig th.hoenig@t-online.de.

Helfen Sie uns, den Neuanfang der 43. Rheinlandeinzelschachmeisterschaften zu einem Erfolg werden zu lassen und leiten die E-Mail bitte an die Mitglieder Ihres Vereins bzw. an die Vereine in Ihrem Schachbezirk weiter. Vielen Dank.

Mit freundlichen Grüßen

Jens Wohde
Vorsitzender Schachfreunde Nickenich e.V.

Herausgeber: Schachverband-Rheinland e.V.
Redaktion: Elmar Zimmer (Geschäftsführer SVR)
Mail: elmar.zimmer@t-online.de; Tel.: 02637/5612

Ausblick auf das nächste Turnier

RHEINLAND

SCHNELLSCHACH 2022

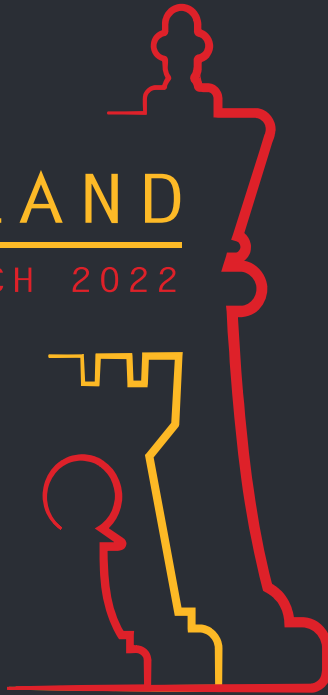

Samstag, 30.04.22, 11:00 Uhr

Vereinsräume an der Grundschule Nickenich

9 Runden CH-System, 15 Minuten Bedenkzeit

6 Euro Startgeld - Preisgelder 100/70/50/25/10

spielberechtigt sind Mitglieder aus Vereinen im SVR

5 Qualifikationsplätze für die Teilnahme an der
Rheinland-Pfalz-Schnellschachmeisterschaft

Anmeldung: th.hoenig@t-online.de
oder am Spieltag bis 10:45 Uhr

WWW.SCHACHVERBAND-RHEINLAND.DE

Turnierleitung & Schiedsrichter

NSR Thomas Hönig

Spielleiter Schachverband Rheinland seit 1999

Nationaler Schiedsrichter seit 2002

Rheinlandmeisterschaften 1994, 1996, 1998,

alle seit 2000, Schiedsrichter 1. und 2. Bundesliga 2003-2013, Oberliga Südwest ab 2013



Corona-Regeln

Es gilt die 3G-Regel. Zutritt zur Pellenzhalle haben somit alle Personen, die geimpft, genesen oder getestet sind.

Von der Testpflicht befreit sind 2-fach geimpfte Personen, Genesene (bis 6 Monate nach Genesung) und Minderjährige.

Für testpflichtige Teilnehmer wird zu jedem Turniertag eine von den Ausrichtern organisierte Testmöglichkeit vor Ort angeboten.

Die bisherigen Rheinlandmeister

1978	Raimund Busch	2000	Dr. Ralf Schön
1979	Toni Sandmeier	2001	IM Alfred Kertesz
1980	Ludger Körholz	2002	Andreas Brühl
1981	Franz-Jürgen Schell	2003	Andreas Brühl
1982	Klaus-Jürgen Schulz	2004	Andreas Brühl
1983	Thomas Bohn	2005	Michael Czeratzki
1984	Gerd Leurer	2006	Dmitri Goriachnik
1985	Georg Seul	2007	Dr. Ralf Schön
1986	Mario Heckler	2008	Achim Michels
1987	Thomas Roos	2009	Julian Hastrich
1988	Christoph Lex	2010	Andrej Dubkov
1989	Günter Sterk	2011	Volker Schlick
1990	Ulrich Christoffel	2012	Volker Schlick
1991	Olaf Schumacher	2013	Alexander Melnikov
1992	Michael Hammes	2014	Heiko Götz
1993	Olaf Schumacher	2015	Dieter Puth
1994	Andreas Brühl	2016	Dieter Puth
1995	Andreas Brühl	2017	Christian Fink
1996	Dieter Puth	2018	Tim Pfrenge
1997	Dieter Puth	2019	Christian Fink
1998	Andreas Brühl	2020	ausgefallen
1999	Dennis Sanner	2021	ausgefallen



Live-Übertragung der Partien
und viele zusätzliche Infos

WWW.SCHACHFREUNDE.INFO

RHEINLAND

EINZELMEISTERSCHAFT 2022



09./10. & 14.-16.04.22
Pellenzhalle Nickenich

Spannende Partien und viel Erfolg wünschen Schachverband Rheinland & Schachfreunde Nickenich

Grußwort

Unsere 43. Rheinlandmeisterschaften finden in diesem Jahr vom 09.-16. April 2022 in Nickenich statt.

Wir freuen uns, dass wir nach 2-jähriger Pause wieder das Traditionsturnier veranstalten können und mit den Schachfreunden Nickenich einen engagierten Ausrichter gefunden haben, dem unser besonderer Dank gilt.

In der Pellenzhalle gehen in den Meisterturnieren vorberechtigte Spieler an den Start. Die Senioren spielen im eigenen Turnier ihren Rheinlandmeister aus und die Rheinlandmeisterin wird wahrscheinlich wieder als extra Wertung im für alle offenen Hauptturnier ermittelt. Der Rheinlandmeister im Blitzschach wird freitags ermittelt.

Wir möchten Sie alle einladen, die Rheinlandeinzelschachsport im Rheinland zu machen. Spielen Sie mit in geselliger Atmosphäre und treffen Sie wieder ihre Schachfreunde.

Wir freuen uns auf ein schönes Turnier kurz vor Ostern. Wir wünschen allen Teilnehmern viel Erfolg und spannende Duelle am Schachbrett und allen Gästen viel Spaß beim zuschauen.



Karsten Loof
1. Vorsitzender
Schachverband Rheinland e. V.

Turnierübersicht

- Meisterturnier A (MTA) und Meisterturnier B (MTB)
Rundenturnier für je 8 vorberechtigte Teilnehmer/innen
Der Sieger des MTA erhält den Titel Rheinlandmeister 2022
- Hauptturnier offen für alle Spieler im DSB
7 Runden CH-System
- Damenmeisterschaft offen für alle Spielerinnen des SVR
In Absprache mit den Teilnehmerinnen wird die Damenmeisterschaft ggf. ins Hauptturnier mit Sonderwertung integriert.
- Seniorenmeisterschaft offen für alle vor dem 1.1.63 Geborenen
- Blitzmeisterschaft offen für alle Spieler/innen des SVR
Rundenturnier mit Qualifikationsgruppen, unterteilt in Vor- und Hauptrunde

Bedenkzeit

90 Minuten für 40 Züge + 30 Min. Rest und jeweils 30 Sekunden Zeitgutschrift pro Zug ab dem 1. Zug. Beim Blitzturnier beträgt die Bedenkzeit 3 Minuten pro Partie und 2 Sekunden Zeitgutschrift pro Zug ab dem 1. Zug.

Terminplan

Sa. 9. April	09:30 Uhr	Eröffnung
	10:00 Uhr	1. Runde
	16:00 Uhr	2. Runde
So. 10. April	10:00 Uhr	3. Runde
	16:00 Uhr	4. Runde
Do. 14. April	18:00 Uhr	5. Runde
Fr. 15. April	10:00 Uhr	6. Runde
	15:30 Uhr	Blitzmeisterschaft
Sa. 16. April	10:00 Uhr	7. Runde (anschließend Siegerehrung)

Startgeld

11,- Euro (Ausnahme: Blitzturnier € 3,-), das vor Ort im Turniersaal vor Beginn der 1. Runde zu begleichen ist.

Spielort

Pellenzhalle Nickenich (neben der Grundschule)
Parkmöglichkeiten in der Kolpingstraße und Jahnstraße

Preise

Zahlreiche Geld- und Sachpreise in den einzelnen Turniergruppen für alle, die ein positives Punktekonto aufweisen. Viele weitere Ratingpreise im Hauptturnier für Jugendliche und schwächere DWZ-Gruppen

Infos & Anmeldung

- Voranmeldungen sind zur besseren Planung erwünscht. Anmeldungen können aber auch noch jeweils bis 30 Minuten vor Turnierbeginn vor Ort erfolgen.
- bei Fragen zum Turnier: Spielleiter Thomas Hönig
Tel. 02637 600883, th.hoenig@t-online.de
 - bei Fragen zur Seniorenmeisterschaft: Jürgen Kaster
Tel. 0175 4342620, seniorenreferent@schachverband-rheinland.de
 - bei Fragen zur Organisation: Jens Wohde
Tel. 02652 934928, jwohde@schachfreunde.info
 - viele zusätzliche Infos im Internet: www.schachfreunde.info

Turnierreglement

Es gilt die Turnierordnung des SVR in Verbindung mit den aktuellen FIDE-Regeln. Alle Turniere (Ausnahme Blitzturnier) werden DWZ-ausgewertet, die Meisterturniere zudem ELO-gewertet. Möchte ein Spieler eine Runde aussetzen, so gibt er dies spätestens am Ende der vorhergehenden Runde bekannt. Er wird dann für diese Runde nicht ausgelost. Alle Spieler (auch mit Voranmeldung) müssen sich am 1. Turniertag bis 09:30 Uhr bei der Turnierleitung registrieren.

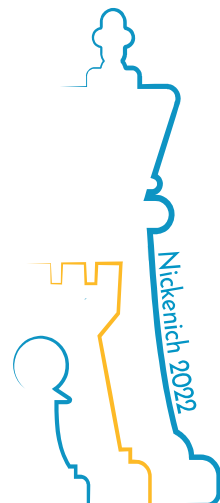
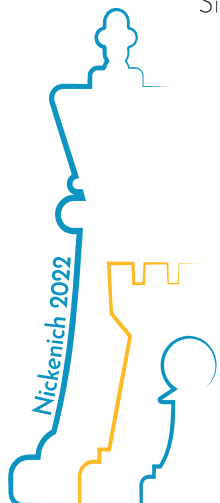

Wir danken unseren Partnern, Sponsoren und Helfern. Ohne ihre Unterstützung und ihren Einsatz wäre die Ausrichtung der Rheinlandeinzelschachmeisterschaft nicht möglich.

Einladung zur Einzelmeisterschaft der Seniorinnen und Senioren 2022

Liebe Schachsenioren, zwei Jahre Corona-bedingter Ausfall sind genug: das hat der Vorstand des SVR gemeinsam mit den engagierten Ausrichtern SF Nickenich entschieden! Wir dürfen Euch daher sehr herzlich zur Fortführung unserer traditionellen Rheinlandmeisterschaft zur gewohnten Zeit vor Ostern (9.-16. April 2022) einladen. Spielort ist die Pellenzhalle in Nickenich.

Ausschreibung des SVR – nur unser Seniorenturnier betreffend:

Turnierinformationen:

- Zeitraum: 7 Runden in der Zeit von 09.-16. April 2022
- Das Turnier ist offen für alle vor dem 1.1.1963 Geborenen.
- Die Bedenkzeit beträgt 90 Minuten je Spieler für 40 Züge, nach der ersten Zeitkontrolle erhält jeder Spieler 30 Minuten zusätzliche Bedenkzeit bis zum Ende der Partie. Jeder Spieler erhält pro Zug 30 Sekunden Zeitgutschrift vom ersten Zug an.
- Es gelten die zum Zeitpunkt der Ausrichtung gültigen Corona-Regeln der Landesregierung.

Terminplan:

- Sa. 09. April, 10:00 Uhr 1. Runde, 16:00 Uhr 2. Runde
- So. 10. April, 10:00 Uhr 3. Runde, 16:00 Uhr 4. Runde
- Do. 14. April, 18:00 Uhr 5. Runde
- Fr. 15. April, 10:00 Uhr 6. Runde
- Sa. 16. April, 10:00 Uhr 7. Runde

Anmeldungen:

Voranmeldungen erwünscht - telefonisch oder per E-Mail an den Seniorenreferenten des SVR (Tel: 0175 434 2620 oder Email: seniorenreferent@Schachverband-Rheinland.de)

Die Nachmeldung kann aber auch noch zum Turnierbeginn bis 09:30 Uhr im Turniersaal erfolgen.

Mit sportlichen Grüßen

Jürgen Kaster
Seniorenreferent Schachverband Rheinland

Teilnehmerliste Stand 22.3.:

<i>Becker</i>	<i>Wilhelm</i>	<i>SC Wittlich</i>
<i>Boidmann</i>	<i>Yuri</i>	<i>SC Heimbach-Weis/Neuwied</i>
<i>Fleuch</i>	<i>Hans-Jürgen</i>	<i>SV Urmitz</i>
<i>Henke</i>	<i>Stephan</i>	<i>DJK Oberwesel</i>
<i>Höber</i>	<i>Michael</i>	<i>SV Güls</i>
<i>Höfer</i>	<i>Heijo</i>	<i>SK Altenkirchen</i>
<i>Jung</i>	<i>Ludwig</i>	<i>SC Wittlich</i>
<i>Kaster</i>	<i>Jürgen</i>	<i>TC Grafschaft</i>
<i>Magar</i>	<i>Johannes</i>	<i>SG Trier</i>
<i>Merges</i>	<i>Harald</i>	<i>SG Reil/Kinheim</i>
<i>Ningel</i>	<i>Heinz</i>	<i>SV Güls</i>
<i>Reichert</i>	<i>Uwe</i>	<i>SC Kettig</i>
<i>Schreiner</i>	<i>Toni</i>	<i>SC Heimbach-Weis/Neuwied</i>

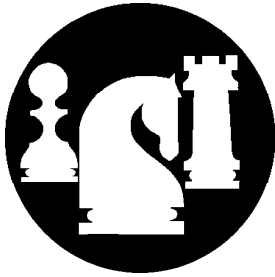

Schachverband Rheinland e.V.

Spielleiter: Thomas Hönig, Kärlicher Straße 19a, 56220 Kettig
☎ 0 26 37 / 600 883 (p)
☎ 0174 / 876 2114 (m)
E-Mail: th.hoenig@t-online.de

3. April 2022

Rundschreiben 4–21/22 An die Vereine der Rheinlandliga!

Liebe Schachfreunde,

ein kurioser vierter Spieltag hat heute dennoch insgesamt gar nicht so viele Veränderungen zur Halbzeit-Tabelle gebracht.

Zwei Mannschaften sind in der Staffel I nach vorheriger Absage nicht angetreten. Bei den SF Bitburg waren zwei Mannschaftsspieler Corona-positiv getestet; andere hatten persönliche Verpflichtungen am heutigen Sonntag. Zudem scheint noch nicht jeder in den Spielmodus zurückgefunden zu haben.

Letzteres schein auch bei den Sfr. Konz-Karthaus der Fall zu sein, bei denen sich nach Aussage des Mannschaftsführers eine bedenkliche allgemeine Lustlosigkeit nach der zweijährigen Pause ausgebreitet hat.

In der Staffel II ist der SK Altenkirchen II zum falschen Spiellokal gereist. Ich zitiere den Eintrag der Gastgeber-Mannschaft SG Dierdorf-Hachenburg aus dem Ergebnisdienst:

"Gegner ist nicht angetreten. Haben 10.15 Uhr selbst Kontakt aufgenommen mit Uwe Jungbluth¹⁾. Dieser erzählte dann, sie seien in Dierdorf im Waldhotel und würden dort auf uns warten. Sie haben sich dann beraten und 10 Minuten später uns zurückgerufen und uns ein 3:3 angeboten. Wir haben abgelehnt mit dem Hinweis, es sei noch Zeit genug um nach Hachenburg zu fahren. Das wiederum wurde von ihnen abgelehnt und nach unserer Rückfrage, ob wir mit ihren Erscheinen noch rechnen dürften, wurde dies verneint. Wir sind dann noch bis ca. 11.20 Uhr geblieben und dann unverrichteter Dinge nach Hause gefahren. Wir betrachten daher diesen Mannschaftskampf mit 6:0 für uns als gewonnen an."

¹⁾ Dabei handelt es sich wohl um eine Verwechslung des Dierdorf-Hachenburger Mannschaftsführers, denn Uwe Jungbluth hat heute mit der I. Mannschaft in der Oberliga in St. Ingbert gespielt.

Dem kann ich dennoch nur hinzufügen, was ich dem Altenkirchener Mannschaftsführer auf seine E-Mail von heute früh 11:09 Uhr geantwortet habe: "Da hätten Sie mal besser ins Turnierheft geschaut [bzgl. des Spiellokals], dass ich am 3. Oktober 2021 im pdf-Format per E-Mail an alle Vereine geschickt hatte. Da steht die richtige Adresse aller Spiellokale drin. Auf die Vereinsdaten im Ergebnisdienst habe ich keinen Zugriff und kann diese nicht editieren, deshalb ist -wie schon immer- alleine das Turnierheft maßgebend".

Damit ist der SK Altenkirchen II zum zweiten Mal in Folge nicht angetreten und wäre formal nach TO VII.28 von den weiteren Runden auszuschließen. Nach den Anmerkungen der SG Dierdorf-Hachenburg fällt es mir auch schwer, ausnahmsweise "Gnade vor Recht" ergehen zu lassen. Ich möchte dem SK Altenkirchen II dennoch die gute Absicht und die Fahrt nach Dierdorf zugutehalten, und auf den Ausschluss verzichten – auch in Absprache mit unserem 1. Vorsitzenden SVR. Wir sind immer noch in einer problematischen, Corona-geschädigten Saison. Man muss froh sein um jeden Schachfreund, der gerne zurück am Brett spielen möchte – und kann! Viele Erleichterungen zur Saison waren bereits vorab im SVR-Vorstand beraten und von der MV gut geheißen worden. Absteiger soll es in dieser Saison keine geben. Das Spielen soll im Vordergrund stehen – und das wollen wir für die verbleibenden Wettkämpfe auch weiterhin ermöglichen.

Diese Chance sollen auch die Sfr. Konz-Karthaus weiterhin behalten und ebenfalls trotz des zweiten Nichtantretens nicht ausgeschlossen werden. Darin bin ich heute Abend mit unserem Vorsitzenden zur

Übereinkunft gekommen. Es bleibt nur die Bitte auch für die verbleibenden Spiele der Saison, einen eventuellen Nichtantritt rechtzeitig vorab mitzuteilen.

Nach der schwierigen Vorrede nun zu denjenigen, die auch am Brett waren. In der Staffel I bleibt der SC Hermeskeil nach seinem Sieg gegen vier angetretene Schachfreunde der SG Trier III nun alleine verlustpunktfrei an der Tabellenspitze. Die SF Bitburg teilen sich den zweiten Platz mit den SC Kettig, der ein hart umkämpftes Match in Cochem gewinnt: Die Partie am Spitzbrett endete erst nach 5½ Stunden Remis. Dass am Ende noch ein halber Brettspunkt mehr für Kettig herausprang als am Brett erspielt lag daran, dass der an Brett 11 gemeldete Cochemer Christian Banyai gem. TO VII.15 und VII.16 nicht hinter den an 12 und 13 gemeldeten Spielern hätte eingesetzt werden dürfen. Daher muss für die Mannschaftswertung das Spiel an Brett 6 als verloren für Cochem gewertet werden. Für die DWZ-Auswertung bleibt allerdings das am Brett erzielte Ergebnis bestehen.

In der Staffel II gelang dem SC Hennweiler heute ein wahrer Kantersieg gegen den nominell stärker einzuschätzenden VfR-SC Koblenz II. Wie der Hennweiler Mannschaftsführer aber selbst eingesteht, war wohl zumindest ein Brettspunkt mehr für die Gäste drin, womit das Ergebnis schon deutlich knapper ausgesehen hätte. Wie auch immer, Hennweiler bleibt gemeinsam mit der SG Dierdorf-Hachenburg verlustpunktfrei an der Tabellenspitze. Der "Showdown" ist erst für die letzte Runde angesetzt – aber zuvor haben beide durchaus noch jeweils zwei "Hürden" zu bewältigen!

Auch Neuling SV Güls spielt eine hervorragende Saison und verteidigt mit dem hohen Sieg gegen den SC Heimbach-Weis/Neuwied III den dritten Tabellenplatz – wobei die Gäste heute aber auf fünf ihrer sechs Stammspieler verzichten mussten.

Dem SC Bendorf gelingt heute der erste, gleich doppelte Punktgewinn gegen die SG Engers/Bad Hönningen. Jetzt muss nur noch der SK Altenkirchen II zusehen, am Ende nicht mit ganz leeren Händen dazustehen.

Mit freundlichen Schachgrüßen

Thomas Hönig

Liebe Schachfreunde, ich erinnere an die 43. Rheinlandmeisterschaft, die nach zwei Jahren Corona-bedingter Zwangspause nun am kommenden Samstag, 9. April in Nickenich startet.

Für gute und sichere Spielbedingungen haben die SF Nickenich als Ausrichter vorgesorgt. Unterstützen Sie die Fortführung unserer traditionellen Meisterschaft, nehmen Sie teil!

Infos unter <https://www.schachverband-rheinland.de> oder <https://schachfreunde.info>

Ergebnisse des 4. Spieltags der Rheinlandliga 2021/2022 vom 3.4.2022

Staffel I

PST-Trier/Bernkastel - SF Bitburg		6 - 0
1 Hornberger, Frank	- Uhl, Benjamin	+ - -
2 Rademacher, Lukas	- Oberweis, Paul	+ - -
3 Jansen, Felix	- Enders, Harald	+ - -
4 Görge, Frank	- Weber, Christof	+ - -
5 Lehnart, Paul	- Kappelmann, Florian	+ - -
6 Braje, Monika	- Wiwie, Hans-Joachim	+ - -

SG Reil-Kinheim - Sfr. Konz-Karthaus		6 - 0
1 Berres, Wolfgang	- Jacobs, Frank	+ - -
2 Lütz, Jannik	- Toth, Laszlo	+ - -
3 Berres, Martin	- Haller, Luis	+ - -
4 Knodt, Peter	- Gatkewicz, Maurizio	+ - -
5 Merges, Harald	- Staudt, Claude	+ - -
6 Lütz, Thomas	- Biermann, Sophie	+ - -

SC Cochem - SC Kettig		2 - 4
1 Thönes, Frank	- Müller, Bernd, Dr.	½ - ½
2 Behr, Rene	- Bruziks, George	0 - 1
3 Damke, Boris, Dr.	- Christoffel, Ulrich	½ - ½
4 Zapodean, Razvan	- Schmidt, Waldemar	1 - 0
5 Schönwiese, Moritz	- Höning, Thomas	0 - 1
6 Banyai, Christian	- Zimmer, Elmar	½ - ½

SC Hermeskeil - SG Trier III		4 - 2
1 Bouillon, Torsten	- Düro, Liam	+ - -
2 Gebhardt, Max, Dr.	- Harneit-Sequeira, Christ.	+ - -
3 Bier, Norbert	- Anissimova, Mariya	0 - 1
4 Lehnen, Edwin	- Arbin, Vasilii	1 - 0
5 Frohn, Marius	- Heimann, Kevin	1 - 0
6 Bawelski, Richard	- La, Nhat Hao	0 - 1

Tabelle

1. SC Hermeskeil	4	4	0	0	8 - 0	16.5
2. SC Kettig	4	3	0	1	6 - 2	13.5
SF Bitburg	4	3	0	1	6 - 2	13.5
4. PST-Trier/Bernkastel	4	2	1	1	5 - 3	15.0
5. SG Reil-Kinheim	4	2	0	2	4 - 4	13.0
6. SC Cochem	4	1	1	2	3 - 5	11.5
7. SG Trier III	4	0	0	4	0 - 8	8.5
8. Sfr. Konz-Karthaus	4	0	0	4	0 - 8	4.5

Staffel II

SV Güls - Heimb.-Weis/Nwd III		4 - 2
1 Hübel, Ludwig	- Schönwelski, Ralph	0 - 1
2 Meyer, Thorsten	- Maerz, Maximilian	1 - 0
3 Melnikov, Valeri	- Naumann, Tobias	½ - ½
4 Hedwig, Norbert	- Kratz, Peter	½ - ½
5 Knebel, Manfred	- Spuling, Arnold	1 - 0
6 Neumann, Horst	- Kozlowski, Stephan	1 - 0

SC Hennweiler - VfR-SC Koblenz II		4½ - 1½
1 Wehner, Fred	- Arugadoss, Bharath	1 - 0
2 Marx, Stefan	- Führer, Michael	1 - 0
3 Bakos, Andreas	- Bosma, Achim	1 - 0
4 Ruhl, Alexander	- Stau, Torsten	0 - 1
5 Abu-Kharoob, Omar	- Gerdel, Jonas	½ - ½
6 Greber, Jakob	- Marx, Christina	1 - 0

Hachenburg/Dierdorf - SK Altenkirchen II		6 - 0
1 Kabierschke, Wolfgang	- Hahmann, Markus	+ - -
2 Minkovitch, Michael	- Wiertz, Jörn	+ - -
3 Benner, Wilfried	- Steentjes, Heinz	+ - -
4 Jamal, Mahmoon	- Asbach, Darian	+ - -
5 Minkovitch, Ilja	- Kleine, Matthias	+ - -
6 Salzer, Gerd	- Kindler, Manfred	+ - -

SC Bendorf - Engers/B. Hönningen		3½ - 2½
1 Schlöffel, Christian	- Busley, Tim	1 - 0
2 Kuhn, Jürgen	- Gerolstein, Frank	½ - ½
3 Sydorenko, Sascha	- Lenz, Thomas	0 - 1
4 Suderland, Stefan	- Klein, Günther	1 - 0
5 Weber, Dirk	- Demukaj, Valdet	½ - ½
6 Müller, Martin	- Behling, Frank	½ - ½

Tabelle

1. SC Hennweiler	4	4	0	0	8 - 0	20.0
2. Hachenburg/Dierdorf	4	4	0	0	8 - 0	18.5
3. SV Güls	4	3	0	1	6 - 2	14.0
4. VfR-SC Koblenz II	4	2	0	2	4 - 4	11.5
5. Heimb.-Weis/Nwd III	4	1	1	2	3 - 5	10.5
6. SC Bendorf	4	1	0	3	2 - 6	10.0
7. Engers/B. Hönningen	4	0	1	3	1 - 7	8.0
8. SK Altenkirchen II	4	0	0	4	0 - 8	3.5

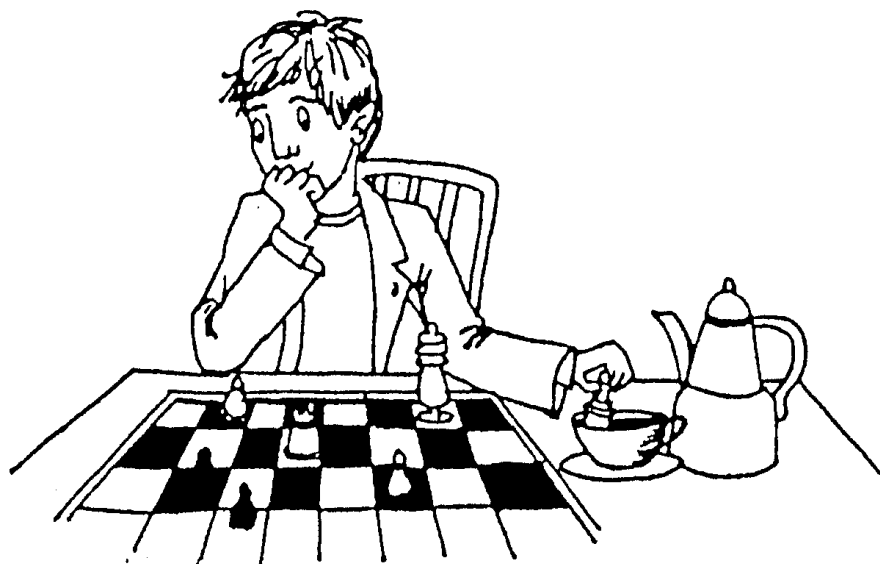

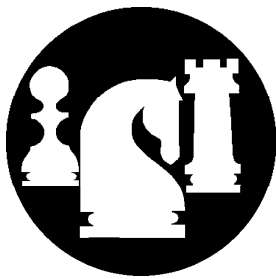

Schachverband Rheinland e.V.

An alle Spieler im SVR!

**Einladung zur
31. SVR-Schnellschach-Meisterschaft
am Samstag, 30. April 2022 in Nickenich**

Liebe Schachfreunde,

Corona-bedingt haben wir den ursprünglich geplanten Termin unsere Schnellschachmeisterschaft von Anfang März um einige Wochen nach hinten verschoben. Die SF Nickenich bleiben weiterhin gerne bereit, die nun anstehende 31. Schnellschachmeisterschaft des SVR auszurichten. Wir würden uns wünschen, dass sie wieder eine gewohnt gute Akzeptanz bei unseren Schachfreunden finden würde.

Teilnahmeberechtigt ist **jeder** Spieler, der ordentliches Mitglied eines Vereins im SVR ist. Der Sieger erhält den Titel

Rheinlandmeister 2022 im Schnellschach

und qualifiziert sich mit den Nächstplatzierten (2.-5.) für die Teilnahme an der Rheinland-Pfalz Schnellschachmeisterschaft.

Ausrichter: SF Nickenich

Spielort: Grundschule Nickenich, Kolpingstraße 18

Termin: Samstag, 30. April 2022, 11.00 Uhr
Anmeldeschluss 10.45 Uhr

Modus: 9 Runden CH-System, 15 Min. pro Spieler/Partie

Preisfonds: € 255,-
1. Pl.: € 100,- 2. Pl.: € 70,- 3. Pl.: € 50,- 4. Pl.: € 25,- 5. Pl.: € 10,-

Startgeld: 6,- EUR

**Voranmeldung
erbeten bei:** Thomas Hönig, Spielleiter SVR
th.hoenig@t-online.de

☎ 02637-600883

Thomas Hönig, Spielleiter SVR

ÜBERNACHTUNGEN:

Romantik Hotel Villa Sayn
Koblenz-Olper-Straße 111
56170 Bendorf-Sayn
Tel.: 02622 944 90 | info@villasayn.de

food hotel Neuwied
Langendorfer Straße 155
56564 Neuwied
Tel.: 02631 82 52-0 | info@food-hotel.de

Euro-Hotel
Werner-Egk-Straße 2
56566 Neuwied, Engers
Tel.: 02622 9280 | www.euro-hotel-fink.de/

Jugendherberge Kloster Leutesdorf
Rheinstraße 25
56599 Leutesdorf am Rhein
Tel.: 02631 95674100 | leutesdorf@diejugendherbergen.de

weitere Übernachtungsmöglichkeiten finden Sie online
rund um die Stadt Neuwied.

www.rlp-open.de

Hinweis:

Seit dem 01.01.2014 müssen alle Spieler*innen an FIDE gewerteten Turnieren bei der Anmeldung eine FIDE-ID angeben. Spieler*innen mit ELO-Zahl oder Spieler*innen, die an FIDE gewerteten Turnieren teilgenommen haben, besitzen in der Regel eine solche ID (dies kann auf www.fide.com/Ratings geprüft werden). Deutsche Spieler ohne FIDE-ID können diese vor Turnierbeginn beim Deutschen Schachbund, FIDE-Officer Jens Wolter (elo@schachbund.de) unter Angabe von Name, Vorname, Geburtsdatum und Geschlecht beantragen. Ausländische Spieler wenden sich bitte an ihren nationalen Schachverband. In Ausnahmefällen kann für deutsche Spieler die Beantragung bei der Turnieranmeldung erfolgen. Bei Fragen wenden Sie sich bitte an das Organisationsteam.

Erklärung:

Der/Die Spieler*in erklärt mit der Anmeldung, dass er/sie mit der Verwertung der aus Anlass des Turniers erhobenen Daten, Turnierergebnisse und Partien einverstanden ist. Dies schließt die Veröffentlichung von Partien, Fotos, Turnierdaten, Spielberichten und Ähnlichem ein. Der/die Spieler*in unterwirft sich im Fall der Manipulation des Spielergebnisses durch Verwendung unzulässiger Hilfsmittel der Sanktionsgewalt des Deutschen Schachbundes und des Schachbundes Rheinland-Pfalz gemäß deren Satzungen. Die Datenschutzhinweise für Turniere des Schachbundes Rheinland-Pfalz sind auf unserer Homepage und auf den Aushängen im Turniersaal zu finden. Mit der Teilnahme erklärt der/die Spieler*in sein/ihr Einverständnis mit diesen Datenschutzregelungen.

Hygienevorschriften :

Nach den gültigen Rechtsverordnungen

12. Rheinland-Pfalz Open

16. - 19. Juni 2022

Offizielle Rheinland-Pfälzische Schach-Einzelmeisterschaft

Preisgeld 4000 € (garantiert)

Turn- und Festhalle Gladbach

An der Marienkirche

56566 Neuwied/Gladbach

AUSRICHTER: SC Heimbach-Weis/Neuwied e.V.
www.sc-heimbach-weis.de

AUSRICHTER **SC Heimbach-Weis/Neuwied e.V.**

ORT **Turn- und Festhalle Gladbach**
An der Marienkirche
56566 Neuwied/Gladbach

MODUS **7 Runden Schweizer System**
Buchholzwertung (1 Streichergebnis) bei
Punktgleichheit, keine Doppelpreise
Preisvergabe nur bei persönlicher Anwesenheit bei der
Siegerehrung
Das Turnier wird nach ELO / DWZ ausgewertet

TERMIN **Do. 16.06. - So. 19.06.2022**
Fronleichnam

BEDENKZEIT **90 Minuten für 40 Züge plus**
30 Minuten für den Rest der Partie Rest
und jeweils 30 Sek. Bonus pro Zug

WARTEZEIT **30 Minuten**

STARTGELD **Erwachsene 30 €**
Jugendliche 20 €
aktive Mitglieder von Vereinen des SBRP
zahlen 5 € weniger

INFO **Christian Fink**
0171 827 08 79 ch_fink@web.de
Gregor Johann gregor.johann@gmx.de

ZEITPLAN

DONNERSTAG, 16.06.2022
Anmeldeschluss und Registrierung
für alle Spieler*innen bis 9.30 Uhr

1. Rd. 10.00 Uhr 2. Rd. 16.00 Uhr

FREITAG, 17.06.2022

3. Rd. 10.00 Uhr 4. Rd. 16.00 Uhr

SAMSTAG, 18.06.2022

5. Rd. 10.00 Uhr 6. Rd. 16.00 Uhr

SONNTAG, 19.06.2022

7. Rd. 10.00 Uhr anschließend Siegerehrung

TURNIERLEITUNG

Internationaler Schiedsrichter Gregor Johann

PREISE 1.000 € 600 € 400 € 200 €
 150 € 100 € 75 € 50 € 30 €

RATINGPREISE < 2200 < 2000 < 1800 < 1600 < 1400

Senioren, Damen, Jugendliche (U18 / U14)
je 100 € / 50 €
(bei min. 5 Teilnehmern je Gruppe)

Sachpreise für die besten Jugendlichen U12 und U10

VORBEHALT Die Turnierleitung behält sich vor, bei
Notwendigkeit die Ausschreibung
entsprechend zu ändern.



Der/die bestplatzierte, aktive Spieler*in des SBRP
erhält den Titel

Rheinland-Pfalz-Meister 2022

und ist für die Deutsche Meisterschaft 2022 qualifiziert,
sofern er die Teilnahmebedingungen des
Deutschen Schachbundes erfüllt.

ANMELDUNG

Durch Registrierung unter www.rlp-open.de und
durch Überweisung des Startgeldes bis
zum 30.05.2022 auf das Konto des
Schachbundes Rheinland-Pfalz:

DE28 5739 1800 0022 6022 09
GENODE51WW1
Westerwald Bank

Verwendungszweck:

RLP-OPEN 2022 + Name, Vorname, Verein,



TEILNEHMER

250 Teilnehmer

Eine Voranmeldung durch Überweisung des Startgeldes unter
Angabe des Verwendungszwecks wird empfohlen,
da das Turnier auf maximal 250 Teilnehmer begrenzt ist.