

Schachverband Rheinland e.V.

Spielleiter: Thomas Hönig, Kärlicher Straße 19a, 56220 Kettig
☎ 0 26 37 / 600 883 (p) 0173 / 4068026 (m)
☎ 0261 / 895 2135 (d)
email: th.hoenig@t-online.de

15. März 2015

Rundschreiben 9–14/15 An die Vereine der Rheinlandliga!

Liebe Schachfreunde,

obwohl es in den meisten Begegnungen der Endrunde der Rheinlandliga in Altenkirchen um nicht mehr viel ging, so wurden dennoch fast alle Mannschaftskämpfe bis in die sechste Spielstunde hinein ausgekämpft – mit Ausnahme für zwei Mannschaften aus dem Bezirk Trier, die lieber bereit waren, ein dickes Bußgeld zu zahlen anstatt zur Endrunde in den Westerwald zu fahren. Eine große Dramatik in der Endrunde lag insbesondere im indirekten Abstiegsduell der Staffel I zwischen dem SK Schweich und den SF Saarburg-Trier. Für beide ging es darum, den letzten Strohalm zu ergreifen und sich den vielleicht rettenden 8. Tabellenplatz zu sichern. Und so lieferten die SF Saarburg-Trier dem Meister SV Andernach einen erbitterten Kampf, in dem sie lange Zeit um jeden halben Brettpunkt rangen. Ab der vierten Spielstunde begann sich aber die Andernacher Klasse und Überlegenheit durchzusetzen – am Ende waren die SF Saarburg-Trier ohne Chance. Besser machte es der SK Schweich, der in einem packenden Duell bis in die sechste Spielstunde hinein gegen die SF Nickenich die Oberhand behielt. Mit dem besseren Brettpunktekonto kann der SK Schweich somit erneut mit Saarburg-Trier die Plätze tauschen – ob's reicht, das wird sich erst nach der Endrunde der höheren Klassen am 12. April zeigen.

In der Staffel II hatte neben Top-Favorit SC Bendorf I auch noch der VfR-SC Koblenz II theoretische Chancen auf die Meisterschaft – mit einem Sieg gegen die Bendorfer Reserve, bei gleichzeitigem Ausrutscher von Bendorf I gegen den SV Lahnstein II. Aber lange Zeit sah es so aus, als würde für die Koblenzer alles in die Hose gehen: Bendorf II schlug sich wacker und hatten den Tabellenzweiten schon an den Rand einer Niederlage gebracht – bis sich nach drei Stunden Spielzeit die Waagschale dennoch etwas glücklich zu Gunsten der Koblenzer neigte. Und das Spitzenteam Bendorf I ließ von Beginn an keinen Zweifel daran, dass man gewillt war, die Meisterschaft in trockene Tücher zu bringen: mit dem höchsten Sieg des Spieltags ließ man dem SV Lahnstein II nicht den Hauch einer Chance.

Somit haben sich in beiden Staffeln die Top-Favoriten letztlich klar durchgesetzt und nach nur einem Jahr in der Rheinlandliga den direkten Wiederaufstieg in die 2. Rheinland-Pfalz-Liga geschafft.

Vorjahres-Meister SK Altenkirchen II gelang nach sehr wechselhaftem Saisonverlauf beim finalen Heimspiel ein versöhnlicher Abschluss gegen die SG Rheinbreitbach-Linz: im Vorjahr immerhin auf Platz 3, dürfte die SG dagegen nun weniger mit ihrem Abschneiden zufrieden. Shooting-Stars der Saison sind und bleiben die Sfr. Hachenburg, die sich in der Endrunde zwar knapp dem etablierten SV Siershahn II geschlagen geben mussten – sich aber dennoch in ihrem ersten Jahr in der Rheinlandliga nicht nur bis auf Platz 4 vorspielten, sondern auch drei Brettmeister-Titel holten!

Es war insgesamt ein schöner gemeinsamer Abschluss der Rheinlandliga-Saison in den interessanten und spannenden Räumlichkeiten des Sporthotels Glockenspitze in Altenkirchen, wo man u.a. Dokumentationen vieler historischer (olympischer) Sportereignisse bewundern kann – um solch ein Spiellokal ist der SK Altenkirchen durchaus zu beneiden!

Liebe Schachfreunde, in der Rheinlandliga haben wir die Mannschaftssaison nun beendet, als ein weiterer Höhepunkt im SVR stehen aber noch die Einzelmeisterschaften aus, die am 27. März in Nickenich starten. Von Seiten des Verbands und des Ausrichters würden wir uns freuen, viele von Ihnen dort z. B. im Hauptturnier begrüßen zu dürfen.

Nach Abschluss der Mannschaftssaison in den höheren Spielklassen werde ich Sie noch einmal in einem Sonderrundschreiben über die sich daraus ergebende Abstiegsituation informieren.

Die Brettmeister:

	Staffel I	Staffel II
Br. 1	FM D. Puth (And) 8½/9	O. Heidorn (SK AK) 6½/8
Br. 2	T. Bouillon (HK) 7½/8	S. Sydorenko (Bend) 5/6, U. Klook (R-L) 5/7, W. Kabierschke (Habu) 5/8
Br. 3	H. Freise (And) 7/8	U. Jungbluth (SK AK) 6½/8
Br. 4	R. Behr (Coc) 8/9	Y. Breuer (Bend), H. Vossen (VfR KO) 5/8
Br. 5	Dr. B. Damke (Coc) 7/9	J. Kuhn (Bend) 5/6, P. Buhr (H-W) 5/7
Br. 6	S. Adam (Nick) 7/9	G. Groß (Habu) 6½/8
Br. 7	M. Wladimir (Schweich) 6/9	A. Hassel (Habu) 4½/8
Br. 8	H. Jantz (Rem-Sinz) 5½/9	M. Führer (VfR KO) 5½/7

Mit freundlichen Schachgrüßen

Thomas Hönig

Ergebnisse des 9. Spieltags der Rheinlandliga 2014/2015 vom 15.3.2015

Staffel I

SG Reil-Kinheim		-	SG Remagen-Sinzig		3 - 4
1	Barzen,Pascal	-	Frömbgen,Wolfgang	1 - 0	
2	Berres,Wolfgang	-	Karnaoukh,Valeri	0 - 1	
3	Knodt,Peter	-	Zirwes,Hans-Jürgen	½ - ½	
4	Lütz,Jannik	-	FM Eising,Johannes	½ - ½	
5	Hammes,Werner	-	Kutzner,Wolfgang	- - -	
6	Burg,Ernst	-	Jantz,Heiko	0 - 1	
7	Berres,Martin	-	Noras,Peter	½ - ½	
8	Berres,Franz-Theo	-	Dräger,Heinrich,Dr.	½ - ½	

SF Saarburg-Trier		-	SV Andernach		1 - 7
1	Kiefer,Jörg	-	FM Puth,Dieter	- - +	
2	Beck,Moritz	-	Freise,Helmut	½ - ½	
3	Fell,Fabian	-	Nachtsheim,Franz,Dr.	0 - 1	
4	Baudner,Guntmar	-	Mercer,Chris	0 - 1	
5	Baudner,Giselbert	-	Steger,Wolfgang,Dr.	0 - 1	
6	Reis,Thorsten	-	Penner,Jakob	0 - 1	
7	Blebschmidt,Michael	-	Mercer,Mike	½ - ½	
8	Leuk,Peter	-	Zettler,Harald	0 - 1	

SG Trier III		-	SC Kettig II		0 - 6
1	Roj,Michaela	-	Loof,Karsten	- - +	
2	Magar,Johannes	-	Keller,Gerhard	- - -	
3	Dellert,Lena	-	Schmidt,Waldemar	- - -	
4	Lutz,Oliver	-	Matriciani,Rüdiger	- - +	
5	Sanati,Charlotte	-	Ries,Werner	- - +	
6	Maier,Arthur	-	Marx,Christina	- - +	
7	Marx,Andreas	-	Höfer,Helmut	- - +	
8	Braje,Monika	-	Schlötter,Hermann	- - +	

SC Cochem		-	SC Hermeskeil		8 - 0
1	Thönnies, Frank	-	Gebhardt,Max,Dr.	+ - -	
2	Knebl,Simon	-	Bouillon,Torsten	+ - -	
3	Gruschinski,Rainer	-	Hornetz,Burkhard	+ - -	
4	Behr,Rene	-	Bier,Norbert	+ - -	
5	Damke,Boris,Dr.	-	Barte,Jochen	+ - -	
6	Eske,Alexander	-	Lehnen,Edwin	+ - -	
7	Mross,Winfried	-	Bialas,Torsten	+ - -	
8	Welsch,Dieter	-	Ciesla,Daniel	+ - -	

SF Nickenich		-	SK Schweich		2½ - 5½
1	Roos,Christoph	-	Prizker,Boris	0 - 1	
2	Ries,Alexander	-	Boesten,Paul	½ - ½	
3	Ries,Norbert	-	Sorgen,Harald	0 - 1	
4	Wohde,Jens	-	Haak,Patrick	½ - ½	
5	Adam,Stefan	-	Wladimir,Markus	½ - ½	
6	Bröhl,Joachim	-	Merz,Jean-Philippe	1 - 0	
7	Roos,Gernot	-	Schmitt,Achim	0 - 1	
8	Kaiser,Nicolas	-	Farsch,Bernd	0 - 1	

Tabelle

1.	SV Andernach	9	9	0	0	18 - 0	52.5
2.	SC Cochem	9	6	2	1	14 - 4	43.5
3.	SG Remagen-Sinzig	9	4	2	3	10 - 8	35.5
4.	SC Hermeskeil	9	5	0	4	10 - 8	35.5
5.	SF Nickenich	9	4	1	4	9 - 9	39.5
6.	SG Reil-Kinheim	9	4	0	5	8 - 10	33.0
7.	SG Trier III	9	3	2	4	8 - 10	28.5
8.	SK Schweich	9	2	1	6	5 - 13	33.5
9.	SF Saarburg-Trier	9	2	1	6	5 - 13	29.5
10.	SC Kettig II	9	1	1	7	3 - 15	26.0

Staffel II

VfR-SC Koblenz II		-	SC Bendorf II		4½ - 3½
1	Endres,Thomas	-	Romanski,Andreas	0 - 1	
2	Tominski,Norbert	-	Suderland,Stefan	½ - ½	
3	Vossen,Daniel	-	Böhm,Jan-Heinrich	- - +	
4	Vossen,Harald	-	Hahn,Frank	1 - 0	
5	Bilitza,Alwin	-	Kroneberger,Werner	0 - 1	
6	Bosma,Achim	-	Schreiber,Peter	1 - 0	
7	Stau,Torsten	-	Müller,Martin	1 - 0	
8	Reitz,Philipp	-	Amarow,Magitsch	1 - 0	

SC Bendorf I		-	SV Lahnstein II		6½ - 1½
1	Sydorenko,Sascha	-	Kap,Jörg	1 - 0	
2	Bendel,Lars	-	Schneider,Friedhelm	1 - 0	
3	Kuhn,Jürgen	-	Sonnhoff,Werner	1 - 0	
4	Breuer,Yannick	-	Reznik,Gerhard	½ - ½	
5	Schlöffel,Christian	-	Buch,Thomas	1 - 0	
6	Kermer,Ulrich,Dr.	-	Ley,Sabrina	½ - ½	
7	Westphal,Klaus	-	Schrieck,Peter	½ - ½	
8	Kutschera,Thomas	-	Auras,Florian	1 - 0	

SK Altenkirchen II		-	Rheinbreitbach-Linz		6 - 2
1	Heidorn,Oliver	-	Schmitt,Hans-Jürgen	1 - 0	
2	Cleve-Prinz,Wolfgang	-	Schmitt,Harald	1 - 0	
3	Jungbluth,Uwe	-	Prühs,Hartmut	1 - 0	
4	Berker,Daniel	-	Helmet,Wolfgang	1 - 0	
5	Höfer,Heijo	-	Jäschke,Bernhard	½ - ½	
6	Hahmann,Markus	-	Schoenenbach,Guido	0 - 1	
7	Kolomysov,Mark	-	Kotte,Gerhard	1 - 0	
8	Brandt,Tobias	-	Gruhn,Hans-Dieter	½ - ½	

Sfr. Hachenburg		-	SV Siershahn II		3½ - 4½
1	Leiskau,Ralf	-	Egels,Andreas	½ - ½	
2	Kabierschke,Wolfgang	-	Thielen,Dankward	0 - 1	
3	Benner,Wilfried	-	Müller,Georg	½ - ½	
4	Jamal,Mahmoon	-	Müller,Andreas	1 - 0	
5	Hassel,Axel	-	Ley,Reinhard	1 - 0	
6	Groß,Gerhard	-	Remy,Jochen	0 - 1	
7	Wagner,Niklas	-	Zimmermann,Markus	½ - ½	
8	Pfitzenreiter,Reinhold	-	Weissgerber,Peter	0 - 1	

spielfrei - Heimb.-Weis/Nwd III

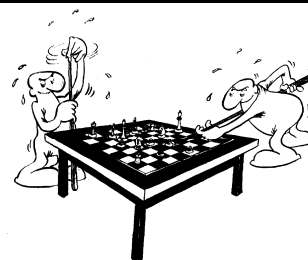

Tabelle

1.	SC Bendorf I	8	7	1	0	15 - 1	44.0
2.	VfR-SC Koblenz II	8	6	1	1	13 - 3	38.5
3.	SV Siershahn II	8	5	1	2	11 - 5	32.5
4.	Sfr. Hachenburg	8	3	1	4	7 - 9	32.0
5.	SK Altenkirchen II	8	3	1	4	7 - 9	30.5
6.	Rheinbreitbach-Linz	8	3	0	5	6 - 10	31.5
7.	SV Lahnstein II	8	2	2	4	6 - 10	30.5
8.	Heimb.-Weis/Nwd III	8	2	1	5	5 - 11	28.0
9.	SC Bendorf II	8	1	0	7	2 - 14	20.5